



**KEMENTERIAN
ENERGI DAN SUMBER DAYA MINERAL**

DUKUNGAN SARANA & PRASARANA PROTOKOL KESEHATAN



30 RUMAH

DUKUNGAN SARANA & PRASARANA PROTOKOL KESEHATAN

● BAGI TEMPAT KERJA



Menerapkan higiene dan sanitasi lingkungan kerja



Menyediakan tempat cuci tangan (wastafel) dan hand sanitizer sesuai kebutuhan



Menerapkan prosedur penggunaan lift dan tangga



Melakukan rekayasa engineering pencegahan penularan (pemasangan pembatas/tabir kaca untuk pegawai yang berkaitan dengan pelayanan)



Melaksanakan rapid test dan/atau PCR test untuk para pegawai sebagai screening awal pencegahan penularan COVID-19.



Mewajibkan pegawai mengisi formulir self assesment risiko COVID-19 secara online pada laman bit.ly/surveikesdm, satu hari sebelum masuk kerja



Mewajibkan semua pegawai menggunakan masker selama di tempat kerja, selama perjalanan dari dan ke tempat kerja serta setiap keluar rumah



Melakukan pengukuran suhu tubuh kepada setiap pegawai dan tamu di setiap titik masuk kantor sesuai dengan standar yang berlaku



Memberlakukan larangan masuk kerja bagi pegawai, tamu/pengunjung yang memiliki gejala demam/nyeri tenggorokan/batuk/pilek/sesak nafas

NEW
NORMAL



Mewajibkan pegawai untuk menerapkan *physical distancing* dalam setiap kegiatan selama di lingkungan kantor



Menyediakan konsumsi sehat dan bergizi untuk pegawai yang melaksanakan WFO



Meningkatkan kualitas pelayanan poliklinik pratama di masing-masing unit dalam rangka peningkatan kesehatan/imunitas pegawai antara lain melalui penyediaan medical kit bagi para pegawai



Mengupayakan penyediaan transportasi/kendaraan khusus antar jemput pegawai, dengan ketentuan protokol kesehatan



Melakukan pemantauan kesehatan pegawai secara proaktif



Memberikan hak-hak pegawai apabila pegawai harus menjalankan karantina/isolasi mandiri



Memfasilitasi tempat karantina/isolasi mandiri apabila pada kondisi tertentu diperlukan.

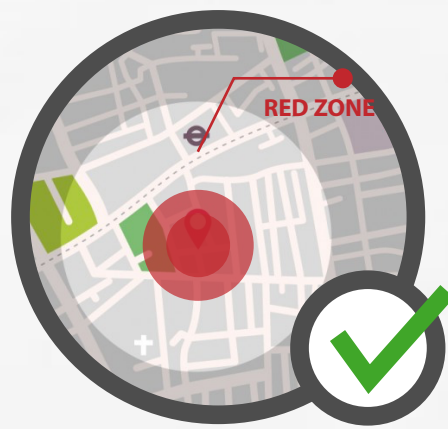

Mengupayakan evakuasi terhadap pegawai yang berdomisili di area risiko tinggi penularan COVID-19 (high red zone) ke fasilitas (mess/wisma) yang dimiliki oleh KESDM atau ke hotel



Mensosialisasikan Gerakan Masyarakat Hidup Sehat (GERMAS)

PROTOKOL KESEHATAN

TIPS BAGI PEGAWAI

Saat Perjalanan Ke /Dari Tempat Kerja

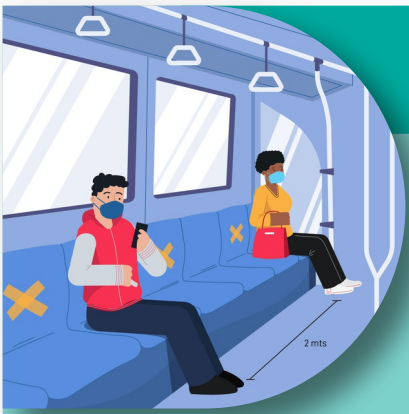

Pastikan anda dalam kondisi sehat dan selalu memakai masker



Jika terpaksa menggunakan transportasi umum, pastikan :

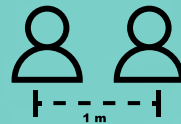

Jaga jarak antar penumpang min 1 (satu) meter



Hindari sering menyentuh pintu / pegangan



Gunakan masker, handsanitizer & helm sendiri



Gunakan Pembayaran Non Tunai



Tidak Menyentuh wajah

Saat Di Tempat Kerja



Rajin mencuci tangan dengan sabun & air mengalir

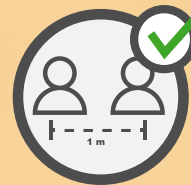

Tidak Berkerumun dan menjaga jarak di lift dengan posisi saling membelakangi



Gunakan siku untuk membuka pintu dan menekan tombol lift



Bersihkan meja / area kerja dengan cairan disinfektan



Hindari menggunakan fasilitas peralatan yang dipakai bersama



Tidak Berjabat tangan dan tidak berbagi barang



Menjaga jarak dengan rekan kerja min 1 meter



Gunakan masker selama di tempat kerja



Usahakan aliran udara dan sinar matahari masuk ke ruang kerja

NEW
NORMAL

PROTOKOL KESEHATAN

● ● TIPS BAGI PEGAWAI

Saat Tiba Di Rumah



Buka Sepatu di luar rumah, semprot dengan cairan disinfektan



Pakaian dan masker kain dimasukkan ke dalam tempat cucian tertutup



Bersihkan handphone, kaca mata, tas kerja dengan cairan disinfektan



Langsung membersihkan diri sebelum bersentuhan dengan anggota keluarga

NEW
NORMAL

The image features a background of crumpled white paper. Overlaid on this are several large, stylized geometric shapes in shades of orange, black, and white, resembling abstract architectural or design elements. The text 'TERIMA KASIH' is centered in a bold, red, sans-serif font.

**TERIMA
KASIH**